Vals efter fadern, skogvaktaren P. E. Eriksson, Järnboås,
upptecknad av sonen, folkskolläraren Per Persson 1846-1919,
Timanshyttan, Nora
Ur Nils Andersson, "Svenska låtar", Västmanland

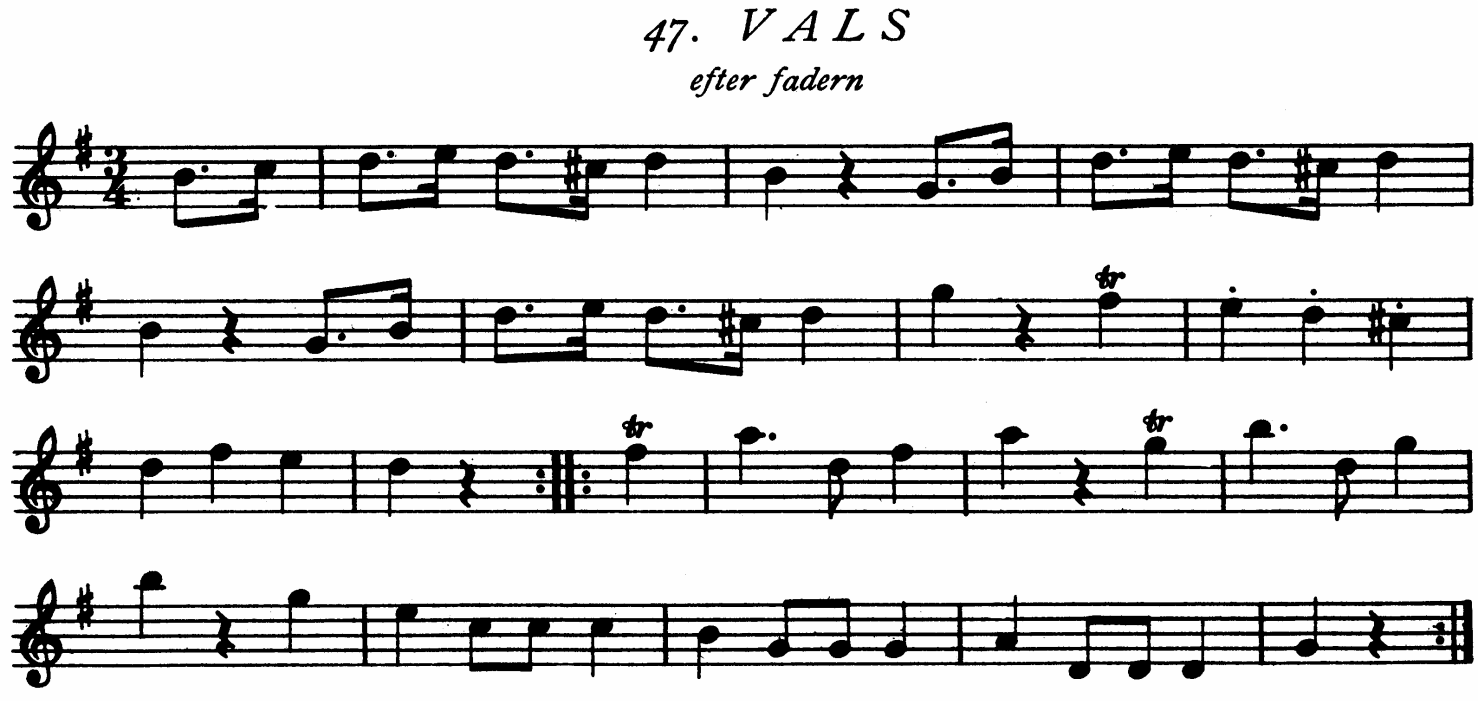

Stefan Lindén 2017-09-15